

RELEVU C1 PARTER
SCARA 1:100

Județul ARGES
Unitatea administrativ-teritorială Costești
Cod SIRUTA 013668
Policlinica Costești
Adresa: str. Pletel

Nr. cadastral al corpului de proprietate

Numele proprietarului
JUDEȚUL ARGES
prin administrator
CONSILIUL JUDEȚEAN ARGES
Adresa: Piața Vasile Milea nr. 1, Pitești

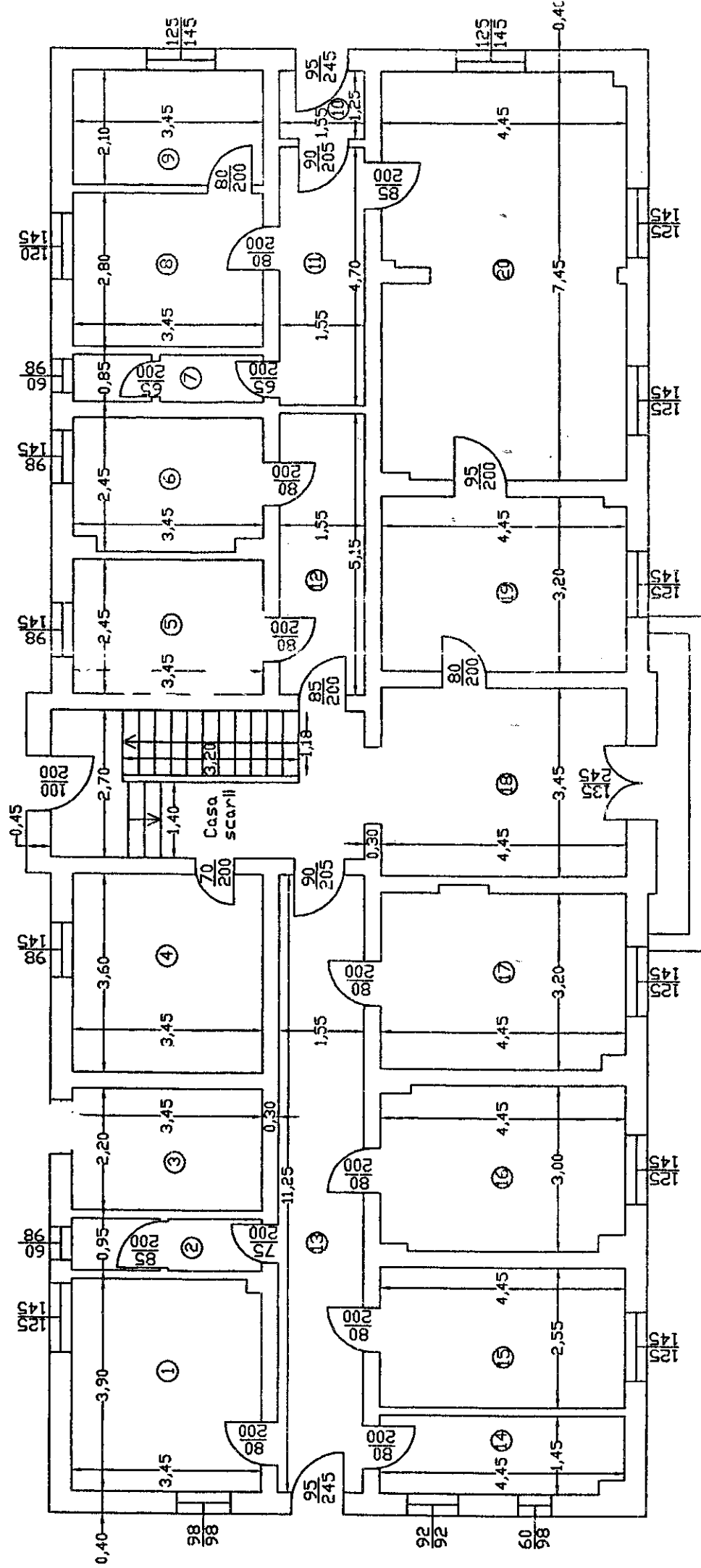

RECAPITULATIE

Nr. Incapere	Denumire Incapere	Suprafata utila (mp)
1	Cabinet stomatologic	13.39
2	Grup sanitar	3.14
3	Camera de turnat	7.59
4	Vestiar	12.42
5	Lab. tehnica dentara	8.45
6	Lab. tehnica dentara	8.20
7	Grup sanitar	2.81
8	Radiologie	9.66
9	Radiologie	7.24
10	Hol	1.92
11	Hol	7.30
12	Hol	7.98
13	Hol	17.44
14	Camera sterilizare	6.33
15	Cabinet stomatologic	11.35
16	Cabinet stomatologic	13.06
17	Cabinet stomatologic	14.25
18	Hol	15.35
19	Radiologie	14.16
20	Radiologie	32.68
Total suprafata utila		214.72
Suprafata casa scarii		15.39
TOTAL		230.11

Numele executorului
SC ATLAS SURVEY SRL

OFICIUL DE CADASTRU SI PUBLICITATE IMOBILIARA
Jud. ARGES
Receptionat:
Data: 16.07.2016



Oficiul de Cadastru și Publicitate Imobiliară ARGES
Biroul de Cadastru și Publicitate Imobiliară Costesti

Dosarul nr. 4243/07-06-2013

INCHEIERE Nr. 4243

REGISTRATOR Bănică Iuliu Radu
ASISTENT REGISTRATOR Gaina Florica

Asupra cererii introduse de SC GEOTER PROIECT SRL privind Prima inregistrare a imobilelor/unitatilor individuale (u.i.), si in baza documentelor atasate:

- act normativ nr. 866/16-08-2002 emis de GUVERNUL ROMANIEI, act administrativ nr. 7997/05-06-2013 7996/05-06-2013 emis de PRIMARIA ORASULUI COSTESTI; act administrativ nr. 7997/05-06-2013 emis de PRIMARIA ORASULUI COSTESTI;

Vazand referatul inspectorului de cadastru si/sau referatul asistentului-registrator, fiind indeplinite conditiile prevazute la art. 29 din Legea cadastrului si publicitatii imobiliare nr. 7/1996, republicata, tariful de 0 lei achitat prin documentul de plata: pentru serviciul cu codul: 211,

DISPUNE



Admiterea cererii cu privire la :

- imobilul cu nr. cadastral 81561, inscris in cartea funciara 81561 UAT Costesti;
- se intabuleaza dreptul de PROPRIETATE mod dobandire Lege in cota de 1/1 asupra A1, A1.1, A1.2, A1.3 in favoarea : **JUDEȚUL ARGES-DOMENIUL PUBLIC**, sub B.1 din cartea funciara 81561 UAT Costesti;

Prezenta se va comunica partilor:

Sc Geoter Proiect Srl.

Cu drept de reexaminare in termen de 15 zile de la comunicare, care se depune la Biroul de Cadastru și Publicitate Imobiliară Costesti, se inscrie in cartea funciara si se solutioneaza de catre registratorul-sef.

Data soluționării, Soluționată la data de: 13-06-2013 Data eliberării, 13 JUN. 2013	Registrator, Bănică Iuliu Radu  (semnătura)	Asistent-registrator, Gaina Florica  (semnătura)	Referent, FLOREAELESCU ELENA REFERENT  (parafa, semnătura și ștampila BCP)
--	--	---	---

* Se precizeaza, atunci cand este cazul, verificarea indeplinirii obligatiei de plata a impozitului prevazut de art. 77¹ din Codul Fiscal.

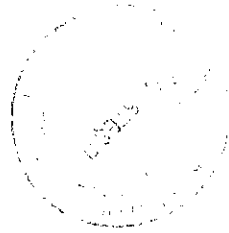

Plan de amplasament si delimitare a imobilului

Scara 1:500

Nr. cadastral	Suprafata masurata (mp)	Adresa imobilului: Oras Costesti, Jud. Arges
81561	1665	Str. Pietii, Nr. 5, Punct "Dispensar policlinic" - Intravilan

Cartea Funciara nr.	UAT	COSTESTI
N351840		

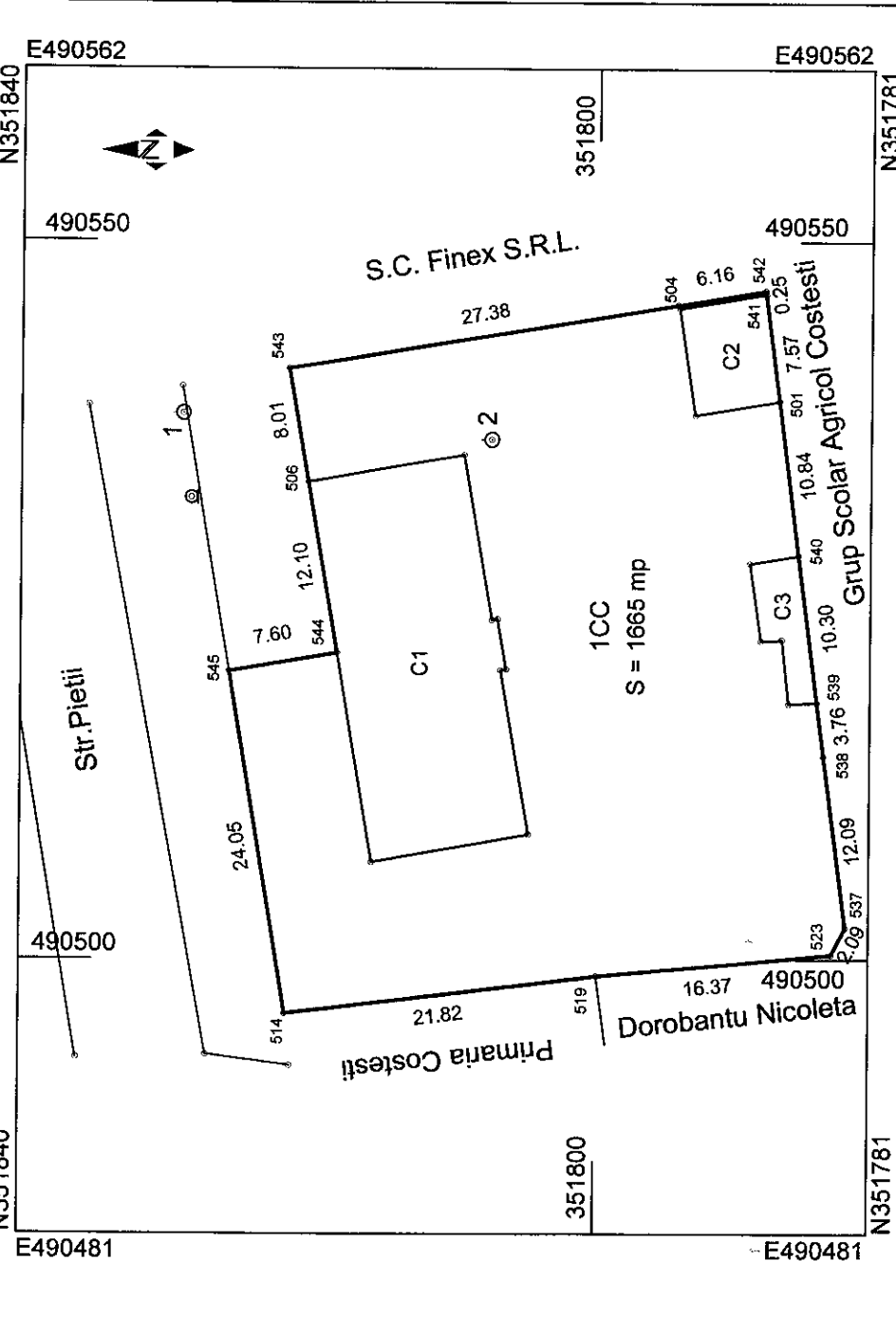

A. Date referitoare la teren			
Nr. parcela	Categorie de folosinta	Suprafata (mp)	Valoarea de impozitare (lei)
1	CC	1665	33300
Total		1665	33300
B. Date referitoare la constructii			
Nr. constr.	Supraf. constr. la sol (mp)	Val. de imp. (lei)	Mentiiuni
C1	297	567300	Ciadirie Policlinica; Sup. constr. desfasurata = 594 m; Constr. din caramida, acop. cu tabla; An constr.: 1965
C2	45	4907	Garaj; Sup. constr. desfasurata = 45 mp; Constr. din caramida, acop. cu beton; An constr.: 1961
C3	28	814	Anexa; Sup. constr. desfasurata = 28 mp; Constr. din caramida, acop. cu tabla; An constr.: 1961
Total		370	573021

INVENTAR DE COORDONATE			
Sistem de proiectie: STEREO '70			
Pct.	E(m)	N(m)	Pct.
514	490496.271	351821.556	545
519	490498.862	351799.887	
523	490500.335	351783.583	
537	490502.193	351782.628	
538	490514.178	351784.194	
539	490517.904	351784.681	
540	490528.117	351786.015	
501	490538.866	351787.419	
541	490546.372	351788.399	
542	490546.620	351788.431	
504	490545.604	351794.508	
543	490541.091	351821.515	
506	490533.203	351820.130	
544	490521.282	351818.066	

Suprafata totala masurata = 1665 mp
Suprafata in act = 1665 mp

Executant: SC GEOTER PROIECT SRL
Semnatura si stampila
Data: 06.06.2013

AUTORIZARE
Seria RO-B-J nr. 0151
PROIECT S.R.L. Clasa I

Se confirma suprafata din masuratorii si
introducerea imobilului in baza de date
Oficiul de Cadastru si Publicitate Imobiliara
Parafa
Semnatura si data
Stampila

STOICA VIORICA
Consilier gradul I A

07. JUN. 2013